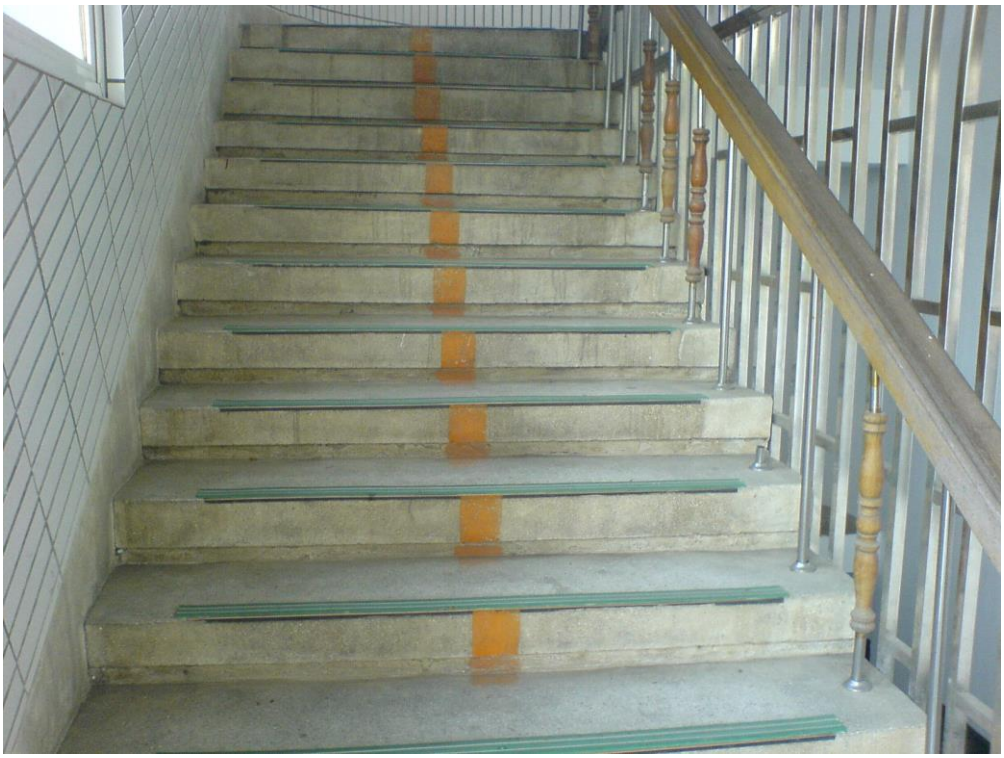

樓梯裝貼止滑條走廊柱裝貼防撞護條以維學童行的安全

樓梯裝貼止滑條走廊柱裝貼防撞護條以維學童行的安全

修補損壞水泥地，以維師生安全。

修補損壞水泥地，以維師生安全。

加裝漏電斷電裝置保障師生安全

加裝漏電斷電裝置保障師生安全

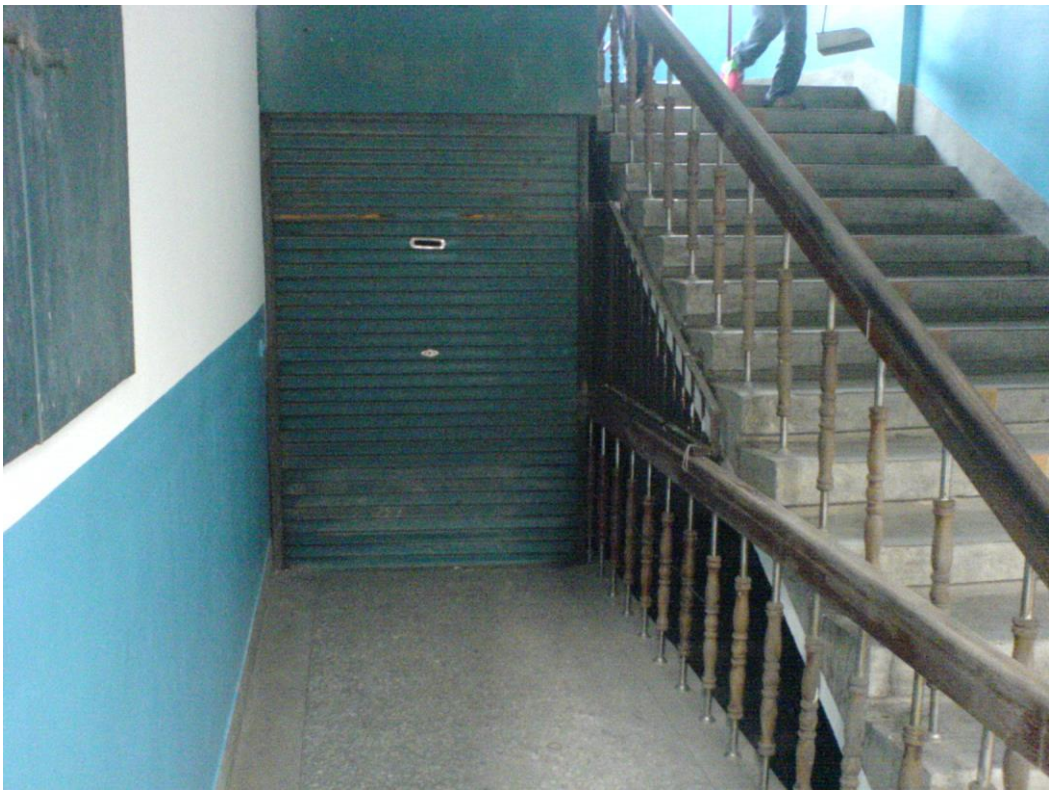

地下室入口裝設鐵捲門慎防學童誤闖或有心人士作惡

樓梯頂層通往陽台處裝設鐵門及鐵柵欄慎防學童誤闖發生意外

幼稚園學童主要活動走廊裝設防撞條以維學童安全

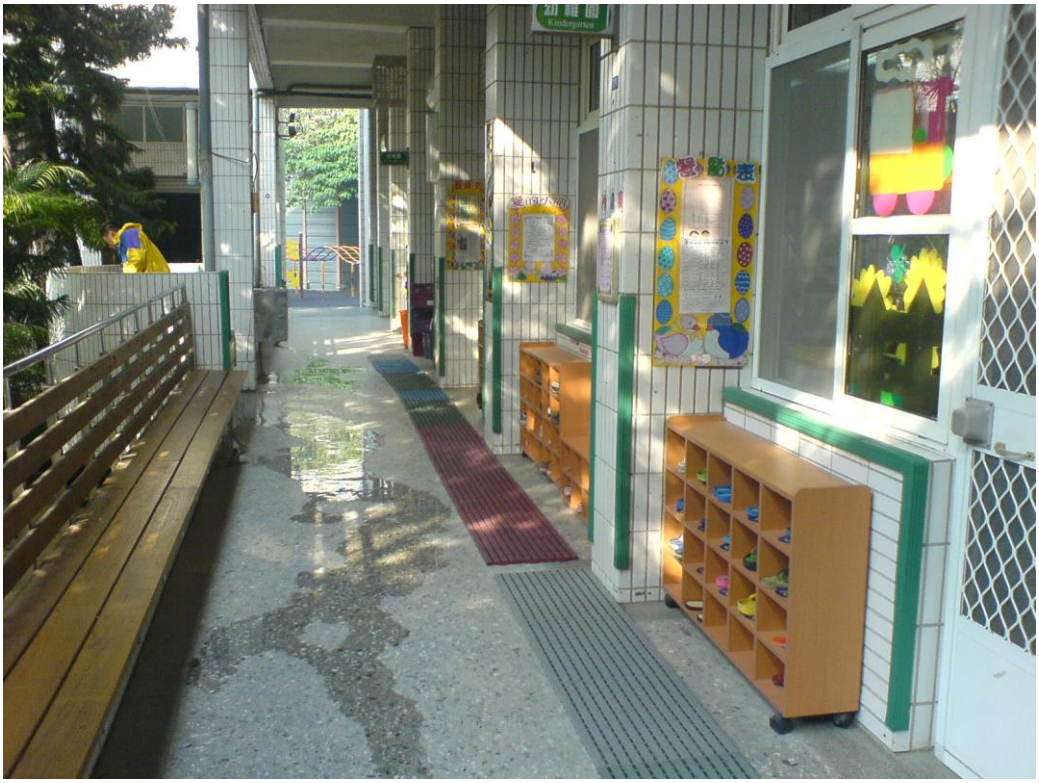

幼稚園學童主要活動走廊裝設防撞條以維學童安全

校園棟距間天井加裝防護網及隔離鐵網以維學童安全

校園棟距間天井加裝防護網及隔離鐵網以維學童安全

大門口裝設鐵捲門警衛室嚴格管制進出校門人員

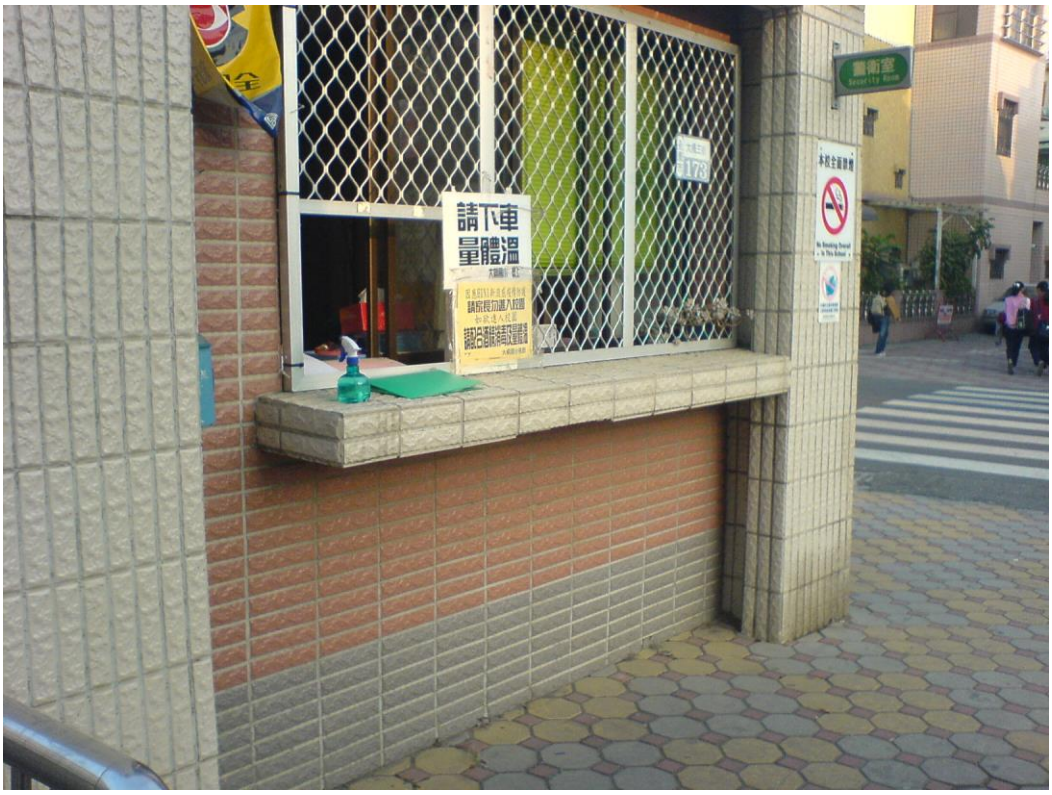

大門口裝設鐵捲門警衛室嚴格管制進出校門人員

學期初學童上放學接送方式調查表家長回條

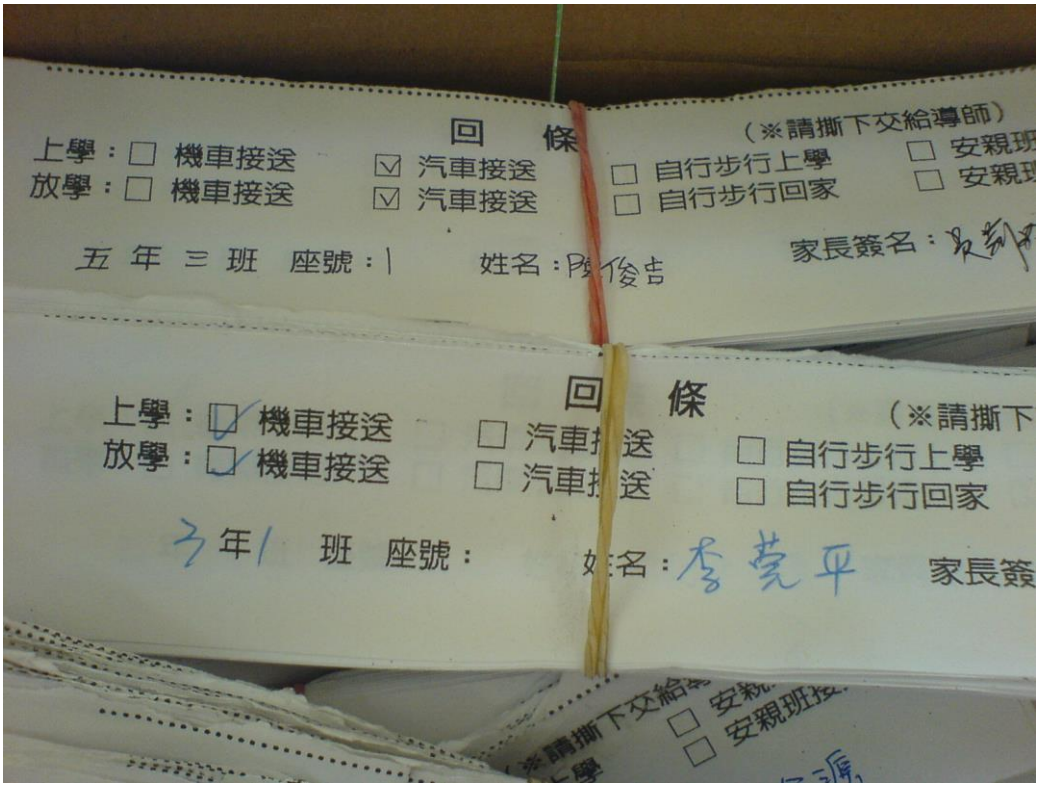

學期初學童上放學接送方式調查表家長回條